

Amtsgericht Bottrop

Organisationsplan der Verwaltung (Stand 01.09.2019)

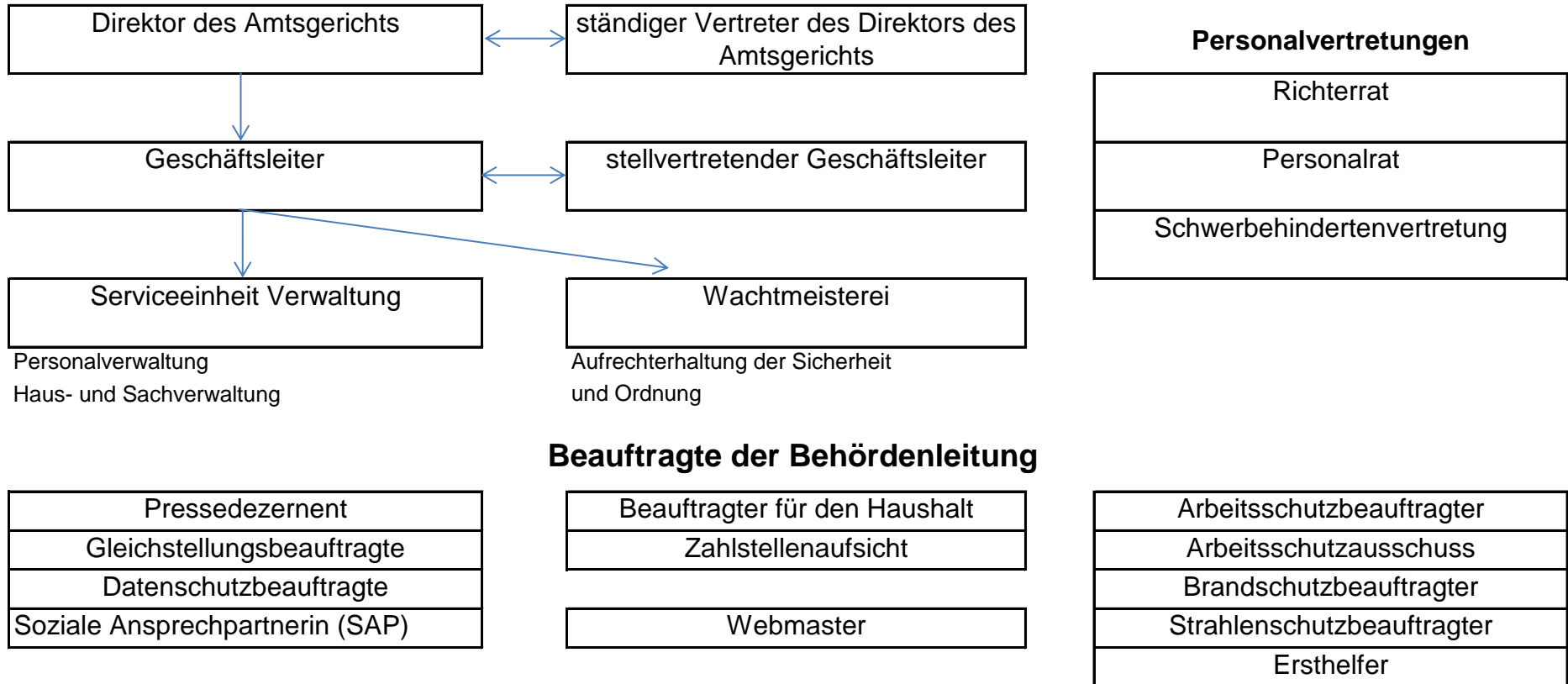

Aktenplan

Der Aktenplan der Verwaltungsabteilung richtet sich nach der Generalaktenverfügung und dem zu Grunde liegenden Generalaktenplan.

<http://lv.justiz.nrw.de/Bibliothek/verwaltungsvorsch/index.php>

Die Führung der Personalakten richtet sich nach der AV d. JM vom 29. Februar 2000 (2051 - Z. 9)

http://lv.justiz.nrw.de/Bibliothek/verwaltungsvorsch/jvv/suche/index.php?action=suche&v_id=479